Kerngesellschaften

mit Einrichtungen / Standorten

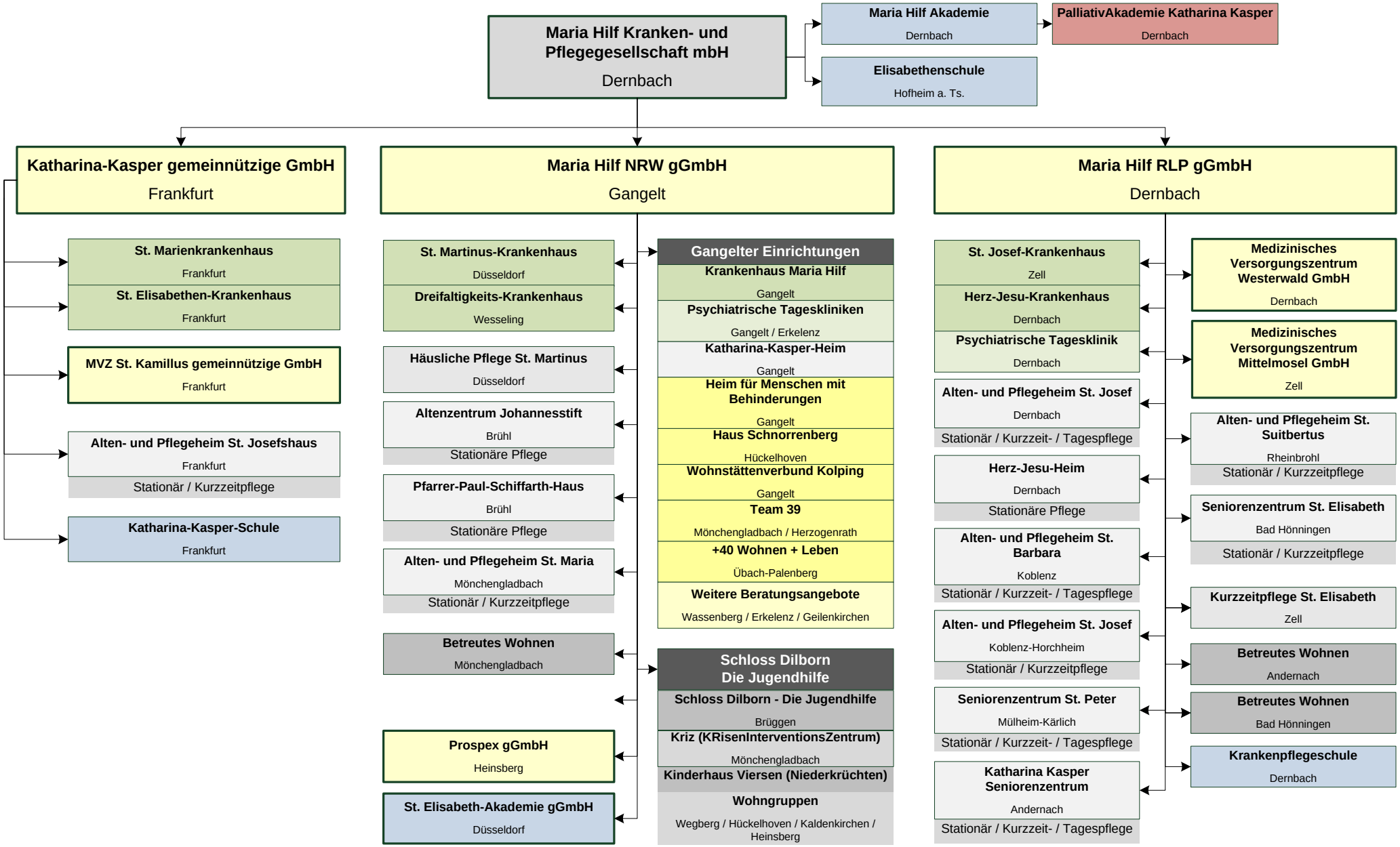

Stand: 01.09.2009